

# Vivienda

# 1.01

RESIDENCIAL DE 39 VIVIENDAS  
GARAJE, TRASTEROS Y PISCINA EN C/.  
NTRA. SRA. DE LA VICTORIA Y C/. PINSAPO  
BENALMÁDENA (MÁLAGA)

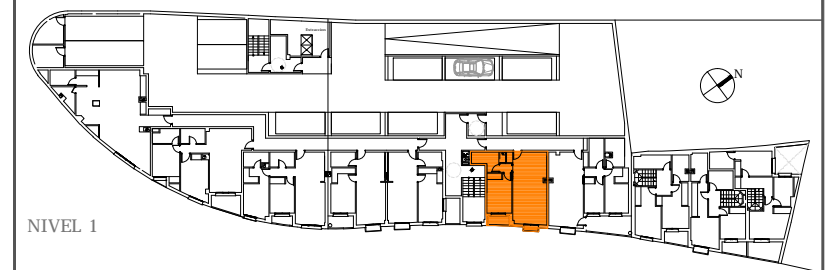

NIVEL 1

VIVIENDA 1.01\_1D NIVEL DE ACCESO 1

|   |                      |
|---|----------------------|
| TOTAL SUP. ÚTIL VIVIENDA                            | 42.00 m <sup>2</sup> |
| TERRAZAS CUBIERTAS                                  | 1.90 m <sup>2</sup>  |
| TOTAL SUP. CONSTRUIDA PROPIA VIVIENDA               | 50.45 m <sup>2</sup> |
| TOTAL SUP. CONSTRUIDA CON COMUNES<br>TOTAL VIVIENDA | 60.69 m <sup>2</sup> |
| TERRAZAS DESCUBIERTAS Y BALCONES                    | 0.50 m <sup>2</sup>  |

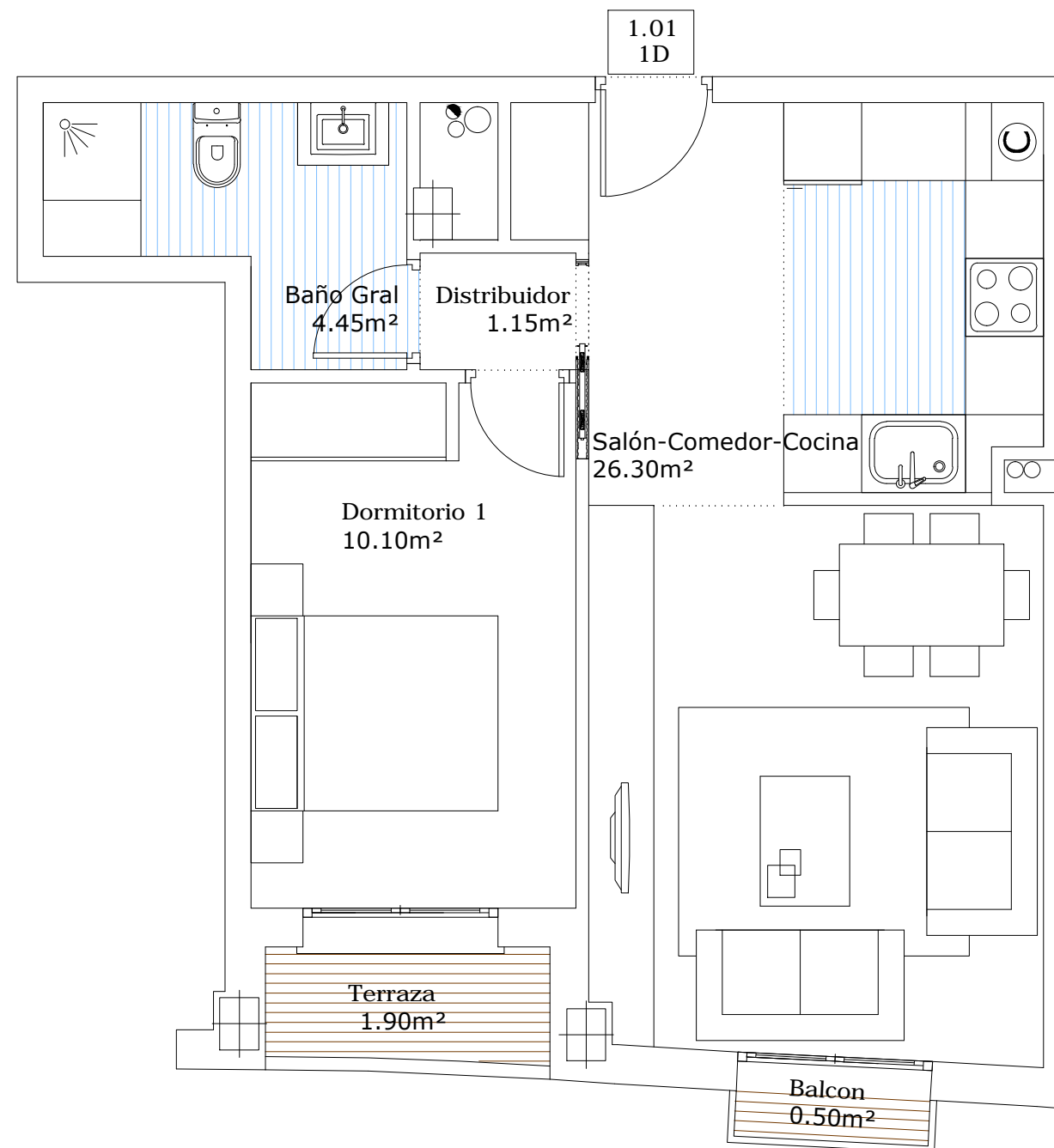

GERMANIA  
**IBÉRICA**  
GRUPO

+34 951 773 460

grupo@germaniaiberica.com

www.germaniaiberica.com

NOTA: Este documento tiene carácter de información comercial, sujeto a modificaciones por necesidades de obra, de obtención de Licencia, o aquellos que puedan estimar en su momento la Dirección Facultativa, no siendo en consecuencia vinculante desde el punto de vista contractual.