

Vivienda

1.02

**RESIDENCIAL DE 39 VIVIENDAS
GARAJE, TRASTEROS Y PISCINA EN C/.
NTRA. SRA. DE LA VICTORIA Y C/. PINSAPO
BENALMÁDENA (MÁLAGA)**

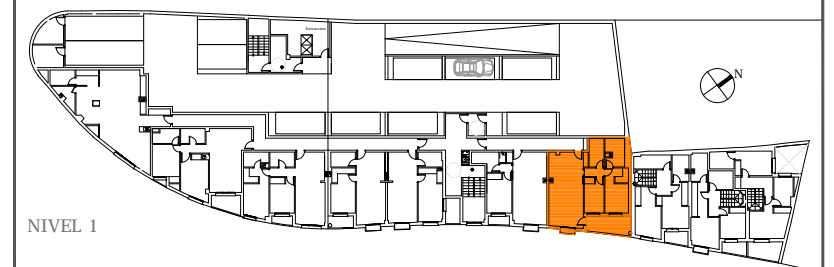

NIVEL 1

VIVIENDA 1.02_2D NIVEL DE ACCESO 1

TOTAL SUP. ÚTIL VIVIENDA	57.10 m ²
TERRAZAS CUBIERTAS	8.10 m ²
TOTAL SUP. CONSTRUIDA PROPIA VIVIENDA	76.35 m ²
TOTAL SUP. CONSTRUIDA CON COMUNES TOTAL VIVIENDA	91.85 m ²
TERRAZAS DESCUBIERTAS Y BALCONES	0.50 m ²



**GERMANIA
IBÉRICA**
GRUPO

+34 951 773 460
grupo@germaniaiberica.com
www.germaniaiberica.com

NOTA: Este documento tiene carácter de información comercial, sujeto a modificaciones por necesidades de obra, de obtención de Licencia, o aquellos que puedan estimar en su momento la Dirección Facultativa, no siendo en consecuencia vinculante desde el punto de vista contractual.